

# 湊まち新潟 水辺を眺めて ハウスミュージックアワー

11/3(月・祝)

11:30~18:30

朱鷺メッセ

参加費無料



Photo by Tachinobu Fukumoto

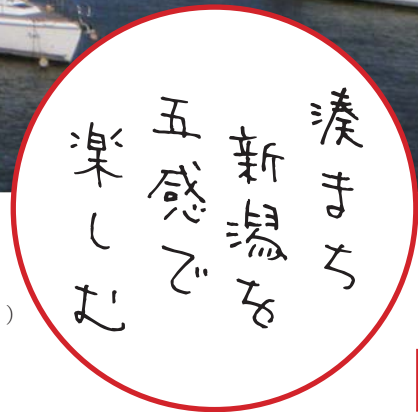

## Event Schedule

**11:30~18:30**

クラフトビール販売 (世界に誇るスワンレイクビール他、レアものビールも!)

**11:30~14:30 17:30~18:30**

DJ draftweekend (ハウスミュージック)

**14:30~15:30**

トークセッション『新潟の魅力って?』

江口歩

新潟のお笑い集団  
NAMARA代表



本間智美

水と土の芸術祭  
市民サポーターズ代表

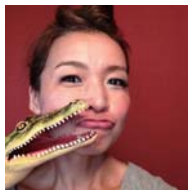

**15:30~17:30**

TheCASH LIVE

奇オフラットマンドリン奏者・井上太郎

ドラマ"Mother"の主題歌を歌う・琵琶奈子(hinaco)

センチメンタルシティロマスのベーシスト・瀬川信二  
全く違うバックグラウンドを持った3人が織りなす音楽は  
ジャンルという枠を超え、心に心地よく響き渡ります。



## 場所

朱鷺メッセ(2Fエスプラナード)

新潟市中央区万代島6番1号 TEL.025-246-8400

※アルコールを飲まれる方は公共交通機関をご利用ください。

主催・お問合せ\_\_STARSHIP369 本間

090-7436-4034 starship369@icloud.com

この事業は、新潟西港にぎわい活動支援補助金を受けて実施しています。

## 眺

行き交う船・移りゆく空・そして夕日  
豊かな新潟の風景を想うとき

## 聴

新潟の風景にぴったりな  
TheCASHが奏でる音楽を聴きながら

## 味

新潟のクラフトビールを  
昼間から堪能する贅沢な時間

## 香

海の水、川の水、  
交わる場所の香りがする

## 戯

デッキに出てたまには  
カモメたちと戯れてみませんか